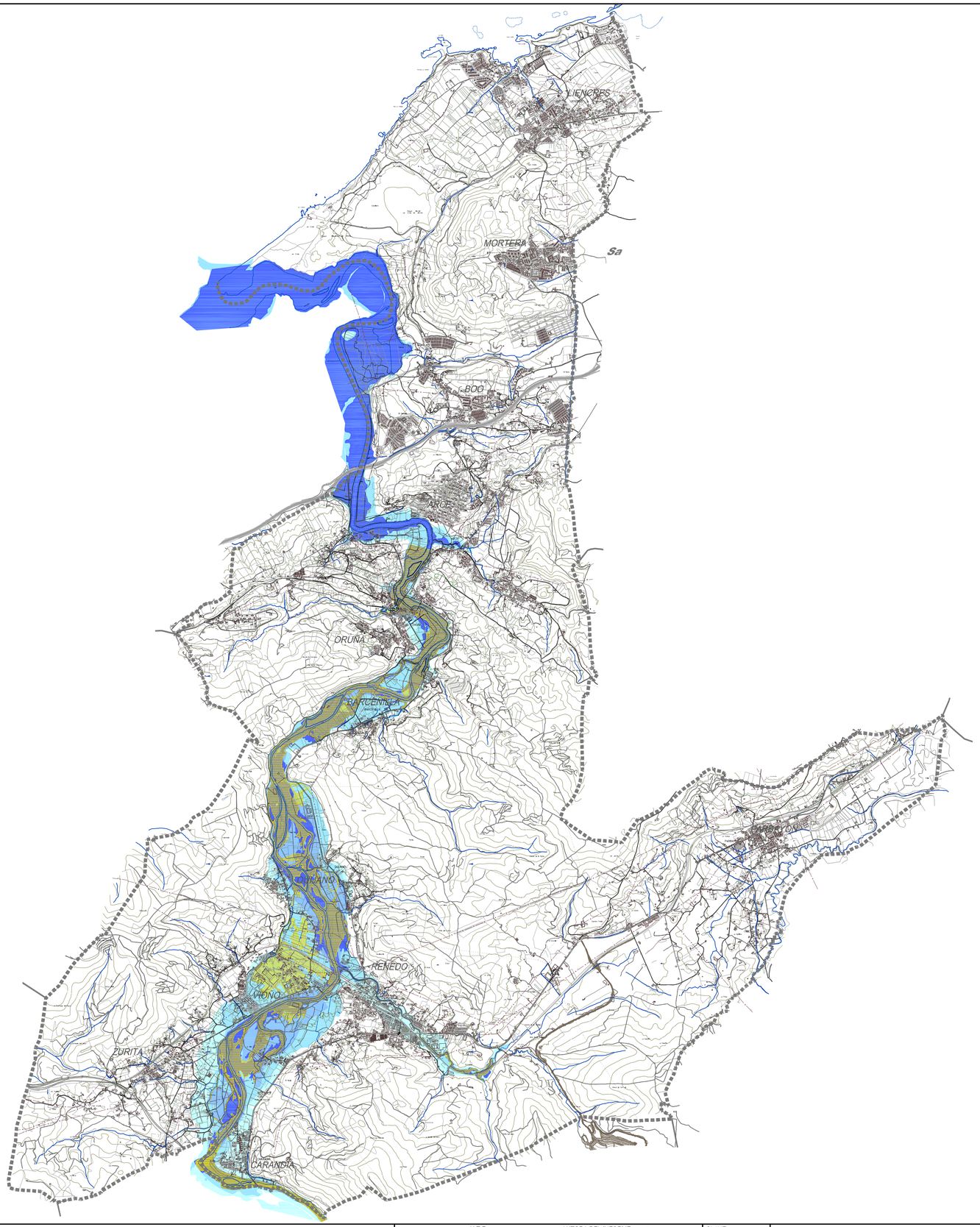

LIMITE TERMINO MUNICIPAL (SUPERFICIE 83.5 Km²)
DESLINDE PROVISIONAL DE D.P.M.T.
DESLINDE DE SERVIDUMBRE DE PROTECCION

LEYENDA

(SEGÚN CARTOGRAFÍA DEL MINISTERIO DE AGRICULTURA, ALIMENTACIÓN Y MEDIO AMBIENTE, RELATIVA A ZONAS INUNDABLES -ZI- DE ORIGEN FLUVIAL.)

- Zona de flujo preferente
- Z.I. con alta probabilidad (T= 10 años)
- Z.I. frecuente (T= 50 años)
- Z.I. con probabilidad media u ocasional (T= 100 años)
- Z.I. con probabilidad baja o excepcionalfrecuente (T= 500 años)

Dib y Comp.: CQG 9/11/2015-09:33 1973-3A4_2HO101_R1.dwg

AYUNTAMIENTO DE PIÉLAGOS

TITULO
INFORME DE SOSTENIBILIDAD AMBIENTAL DEFINITIVO
CORRESPONDIENTE AL PLAN GENERAL DE ORDENACIÓN URBANA DEL
TÉRMINO MUNICIPAL DE PIÉLAGOS (CANTABRIA)

U.T.E.
T.A.U NORIEGA S.L.P.
TECNIA

AUTORA DEL INFORME:
MARÍA QUIRÓS GONZÁLEZ
I.C.C.P. - Nº Col. 24.274

CLAVE 1973-3
FECHA NOV. 2015

ESCALA 1/30.000 (0 — 1.500m)
ORIGINALES EN A1 | GRAFICAS

DESIGNACION
RIESGOS E HIDROLOGÍA
INUNDABILIDAD

PLANO Nº A4.2
HOJA 1 DE 1