

- LIMITE TERMINO MUNICIPAL (SUPERFICIE 83,5 Km²)
- - - DESLINDE PROVISIONAL DE D.P.M.T.
- - - DESLINDE DE SERVIDUMBRE DE PROTECCION

- CAMINO DE SANTIAGO
- A04 YACIMIENTO ARQUEOLOGICO
- BIENES DE INTERES (BIC / BIL / Elemento Inventariado)
- ENTORNO DE PROTECCION Bienes de Interés Cultural
- ENTORNO DE PROTECCION Bienes de Interés Local
- Entorno de protección propuesto mediante incoación de expediente por parte de la Consejería de Cultura, Turismo y Deporte a fecha de 7 de julio de 2003 anulado por la caducidad del proceso (BOC Nº 53, de 18 de marzo de 2009).

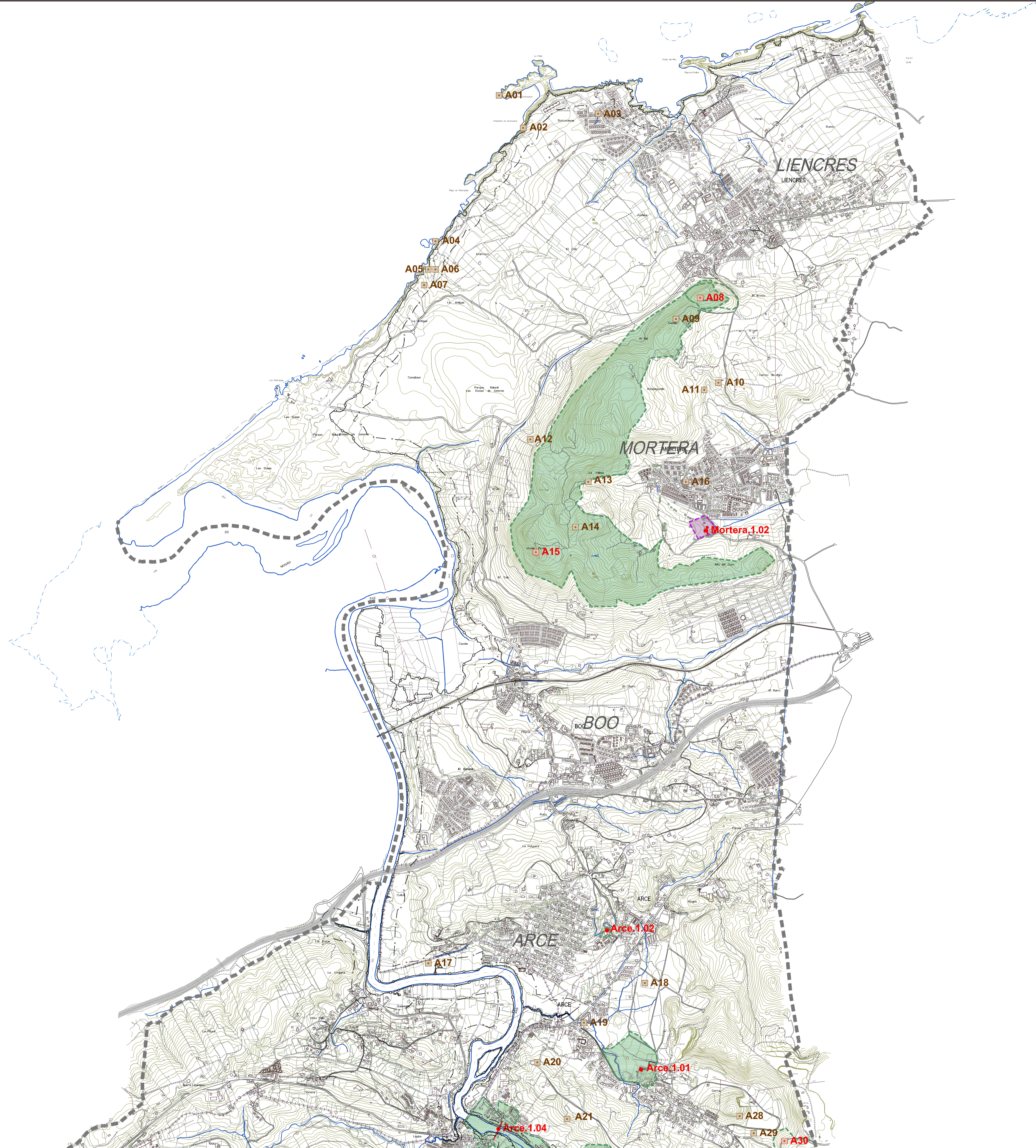

Bienes de Interés Cultural
Ley 16/1985, de 28 de junio, de Patrimonio Histórico Español

Código Identificador	Denominación	Núcleo
A08	Castillo de Pedraja	Liencres
A15	Estructuras militares Monte Picota	Liencres-Mortera
A22	Cueva del Calero II	Arce
A30	Cueva de Santján o Santján	Arce
Arce 1.01	Torre del Velo	Arce
Arce 1.02	Palacio del Marqués de la Conquista Real	Arce
Arce 1.04	Puente del siglo XVII	Arce

Bienes de Interés Local declarados
Ley 11/1998, de 13 de octubre, de Patrimonio Cultural de Cantabria

Código Identificador	Denominación	Núcleo
Mortera 1.02	Palacio de los Condes de Mortera	Mortera
Vorio 1.01	Santuario de Nuestra Señora de Valencia	Vorio
Zurita 1.01	Palacio de la Llana o de La Colina	Zurita

Bienes Inventariados
Ley 31/1988, de 13 de octubre, de Patrimonio Cultural de Cantabria

Código Identificador	Denominación	Núcleo
Barcenilla 1.03	Puente Real de Barcenilla	Barcenilla
Renedo 1.04	Palacio y capilla de los Bustamante	Renedo
Caramiá 1.02	Palacio de la Flor	Caramiá

Yacimientos arqueológicos
Datos del Ayuntamiento de Piélagos

Código Identificador	Denominación	Núcleo
A01	Somocuevas	Liencres
A02	Somocuevas B	Liencres
A03	Las Correrías	Liencres
A04	Liencres CH-D	Liencres
A05	Liencres C	Liencres
A06	Liencres B	Liencres
A07	Liencres A	Liencres
A08	Castillo de Pedraja	Liencres
A09	Liencres E	Liencres
A10	Rivalafuente	Mortera
A11	Los Hornos	Mortera
A12	Norte de La Picota	Liencres
A13	Sir de La Picota	Mortera
A14	Los Cirios	Liencres
A15	Estructuras militares Monte Picota	Liencres-Mortera
A16	Mortera	Mortera
A17	Arce I	Arce
A18	Los Llagos	Arce
A19	Arce II	Arce
A20	Subida de la Ermita de Santa Ana I	Arce
A21	Subida de la Ermita de Santa Ana II	Arce
A22	Calero II	Oruña
A23	La Zorra	Oruña
A24	Barcenilla II	Barcenilla
A25	Barcenilla	Barcenilla
A26	Junto a Covalejos I	Arce
A27	Junto al Calero II	Arce
A28	El Malo	Arce
A29	Velo	Arce
A30	Santján	Arce
A31	Peñas Negras	Arce
A32	Covalejos	Velo
A33	Covalejos IV	Arce
A34	Covalejos III	Arce
A35	Portillo del Arsenal	Arce
A36	Covalejos-sistema El Cotejón	Arce
A37	Covachos-Sistema Cubillo	Barcenilla
A38	La Raposa	Barcenilla
A39	Barcenilla	Barcenilla
A40	Junto a Covalejos II	Barcenilla
A41	Cubrizas	Barcenilla
A42	Terrazas de Barcenilla	Barcenilla

Dib. y Comp.: CCG 12/11/2015-14:19 1973-3A10_1HD2_R1.dwg

INTERES
OS

PLANO N°

A10.1

HOJA 2 DE 2