



## ESCUELA MUNICIPAL DE MÚSICA

### LUGAR DE REUNIÓN:

Salón de Actos del Ayuntamiento de Piélagos (Renedo).  
**DIA:** Jueves 1 de octubre.  
**HORARIO: 17:30 h.** (niños de 3 a 6 años) Aula de Música y Movimiento Folk.

**18:00h.:** Flauta, saxo y coro.

**18:30 h.:** Violín y alumnos que asisten solo a solfeo.  
**19:00 h.:** Teclado y guitarra melódica, eléctrica y bajo.  
**19:30h.:** Guitarra clásica.  
**20:30 h.:** Piano.

Los horarios de las clases colectivas se irán entregando a medida que los alumnos tengan el horario de su clase individual.

### LUGAR DE REUNIÓN:

Local municipal de Mortera.  
**DIA:** Viernes 2 de octubre.  
**HORARIO: 17:30 h.** (niños de 3 a 6 años) Aula de Música y Movimiento

**18:00 h.:** Flauta y coro.

**18:30 h.:** Violín y alumnos que asisten solo a solfeo.  
**19:00 h.:** Guitarra melódica, eléctrica y bajo.  
**19:30 h.:** Guitarra clásica.  
**20:30 h.** Piano.

Se dará prioridad en la elección de los horarios individuales a los alumnos/as que se examinen de cualquier titulación de música.

### PLAZO DE PRESENTACIÓN:

Del 15 al 30 de octubre.  
 Las plazas son limitadas, tienen preferencia las personas empadronadas en Piélagos.

CURSO  
 2009/10

# PRESENTACIÓN ESCUELAS CULTURALES



## ESCUELA MUNICIPAL DE FOLCLORE

**LUGAR DE REUNIÓN:** Colegio Virgen de Valencia de Renedo.  
**DIA:** Lunes 5 de octubre.  
**HORA: 17:30 h.**

**LUGAR DE REUNIÓN:** Local municipal de Barcenilla.  
**DIA:** Viernes 9 de octubre.  
**HORA: 18:30 h.**

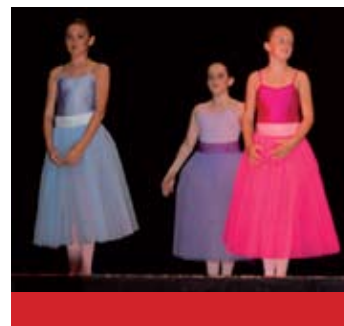

## ESCUELA MUNICIPAL DE DANZA

**LUGAR DE REUNIÓN:** Local municipal de LIENCRES  
**DIA:** Martes 6 de octubre.  
**HORA: 17:30 h.**

**Novedad este año también en Renedo**

**LUGAR DE REUNIÓN:** Ludoteca municipal de Renedo  
**DIA:** Martes 6 de octubre.  
**HORA: 18:30 h.**



## ESCUELA MUNICIPAL DE TEATRO

**LUGAR DE REUNIÓN:** Colegio Virgen de Valencia de Renedo.  
**DIA:** Miércoles 7 de octubre.  
**HORA: 17:00 h.**

**LUGAR DE REUNIÓN:** Local municipal de Parbayón.  
**DIA:** Viernes 9 de octubre.  
**HORA: 17:00 h.**



## ESCUELA MUNICIPAL DE PINTURA

**LUGAR DE REUNIÓN:** Local municipal de Renedo (Avda. Luis de la Concha).  
**DIA:** Jueves 8 de octubre.  
**HORA: 17:30 h.**

**LUGAR DE REUNIÓN:** Escuelas de Boo de Piélagos  
**DIA:** Viernes 9 de Octubre  
**HORA: 18:00 h.**



## ESCUELA MUNICIPAL DE TRAJES REGIONALES

**LUGAR DE REUNIÓN:** Centro municipal de Renedo.  
**DIA:** Martes 3 de noviembre.  
**HORA: 16:00 h.**



APELLIDOS  
 NOMBRE  
 DOMICILIO  
 LOCALIDAD  
 CODIGO POSTAL  
 TELEFONO  
 ESCUELA  
 PADRE, MADRE, HERMANO/A MATRICULADO EN OTRA ESCUELA CULTURAL  
 EMPADRONADO SI  NO   
 En caso de menores: PADRE, MADRE, O TUTOR/A  
 Número de móvil

SI AUTORIZO A QUE ME ENVIEN INFORMACIÓN MUNICIPAL A TRAVÉS DEL TFNO MÓVIL  
 Información: 942 076948 - 942 076959

En cumplimiento de la Ley Orgánica 15/1999, de 13 de diciembre, de Protección de Datos de Carácter Personal, se le informa que los datos recogidos serán tratados con estricta confidencialidad y se almacenarán en un fichero de datos de carácter personal titularidad del AYUNTAMIENTO DE PIÉLAGOS, cuya finalidad es la correcta gestión de las acciones formativas ofertadas, así como el envío de información de futuros eventos organizados por la entidad.  
 Todos los datos son obligatorios y los no facilitados por el interesado puede dar lugar a la imposibilidad de inscribirse al curso solicitado.  
 Para el ejercicio de sus derechos de acceso, rectificación, cancelación y/o oposición deberá dirigirse a la dirección del Responsable del Fichero: AYUNTAMIENTO DE PIÉLAGOS, Avda. Luis de la Concha 66, 39470 Renedo de Piélagos (Cantabria) lopd@pielagos.com.

# ESCUELAS MUNICIPALES CULTURALES

AYUNTAMIENTO DE PIELAGOS  
CONCEJALIA DE CULTURA

## 2009-2010

**Novedad!! Este año...  
Escuela de Danza también en Renedo**

**DANZA  
TEATRO  
PINTURA  
FOLCLORE  
MUSICACION  
DE TRAJES  
REGIONALES**

### TABLA DE ACTIVIDADES

ACTIVIDAD	LOCALIDAD	LUGAR	EDAD
Confección de trajes regionales	Renedo (martes)	Local Municipal	adultos
Teatro	Parbayón (viernes)	Local Municipal	+ de 4 años
Teatro	Renedo (miércoles)	C. P. Virgen de Valencia	+ de 4 años
Teatro	Renedo (jueves)	C. P. Virgen de Valencia	+ de 4 años
Pintura y manualidades	Renedo (jueves) Boo (viernes)	Local Luis de la Concha	de 5 a 13
Música	Renedo	IES Valle de Piélagos	+ de 3 años
Música	Mortera	Local Municipal	+ de 3 años
Danza	Lienres (de lunes a viernes)	Local Municipal	+ de 3 años
Danza	Renedo (días por determinar)	Ludoteca Municipal	de 3 a 6 años
Folclore	Renedo (lunes)	C. P. Virgen de Valencia	+ de 5 años y adultos
Folclore	Barcenilla (viernes)	Local Municipal	+ de 5 años y adultos

	MÚSICA	
CLÁSICA	FOLK	MODERNA
solfeo piano canto coral violín flauta travesera guitarra clásica saxofón clarinete	rabel gaita tambor	guitarra eléctrica guitarra melódica bajo teclado

### INFORMACIÓN MATRÍCULAS

#### BONIFICACIONES para los empadronados EN EL MUNICIPIO DE PIELAGOS

- Las personas empadronadas en el Ayuntamiento de Piélagos que asistan a las Escuelas Culturales disfrutarán una bonificación del 50 % para la segunda y sucesivas matrículas en el supuesto en que se matriculen dos o más miembros de la unidad familiar (hermanos, padre o madre) en la misma escuela. La bonificación solo afecta a la matrícula nunca a la cuota mensual.

- Cuando el usuario tenga condición de pensionista empadronado, podrá beneficiarse de una bonificación del 25% sobre el precio del servicio previa solicitud.

- En situaciones de excepcional gravedad económica, previo el informe de los Servicios Sociales, podrá concederse la gratuidad de la matrícula.

#### ESCUELA MUNICIPAL DE MÚSICA

- Boletín de inscripción específico de la Escuela de Música.
- Dos fotos de carnet.
- No ingresar la matrícula.**

#### Cuotas:

**MATRÍCULA**

- Empadronados 30 €.
- No empadronados 90 €.

**CUOTA MENSUAL**

- Empadronados: 6 €.
- No empadronados:
- Curso de solfeo con instrumento individual: 72 €.
- Curso de solfeo con instrumento de grupo: 60 €.
- Instrumento de grupo sin solfeo: 10 €.
- Canto: 10 €.
- Solfeo sin instrumento: 40 €.

#### ESCUELAS MUNICIPALES DE TEATRO, PINTURA, FOLCLORE, DANZA, TRAJES REGIONALES

- Boletín de inscripción cumplimentado.
- Dos fotos carnet.
- Copia del ingreso de la matrícula.

**MATRÍCULA**

- Empadronados 30 €.
- No empadronados 90 €.

**Nº de cuenta para el ingreso:  
BANCO SANTANDER  
9/5337/45/2216013203**