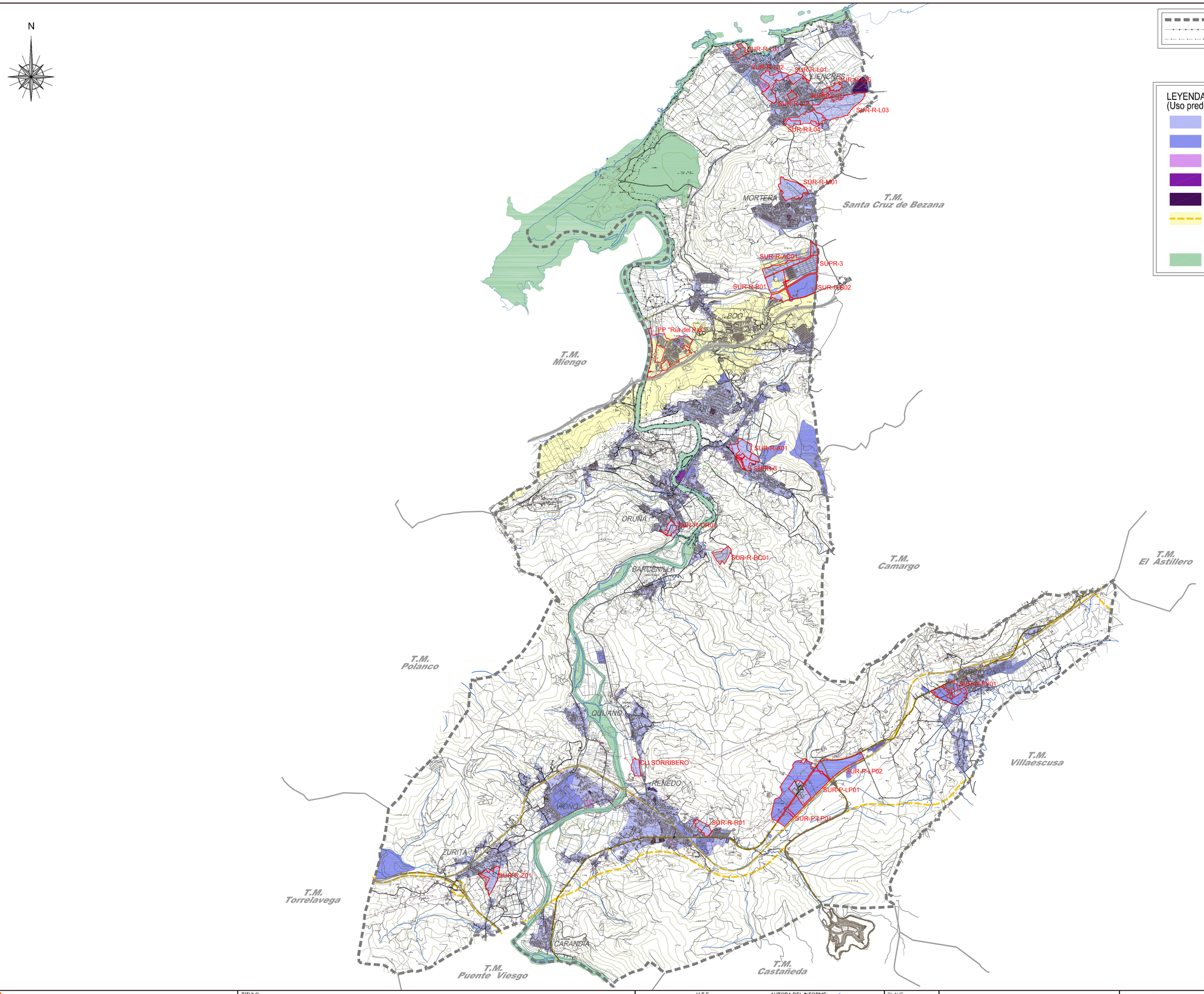

Dib. y Comp.: CQG 23/11/2015-14:34 1973_3A12H0101_R1.dwg

AYUNTAMIENTO DE PIÉLAGOS	TITULO INFORME DE SOSTENIBILIDAD AMBIENTAL DEFINITIVO CORRESPONDIENTE AL PLAN GENERAL DE ORDENACIÓN URBANA DEL TÉRMINO MUNICIPAL DE PIÉLAGOS (CANTABRIA)	U.T.E. T.A.U NORIEGA S.L.P. TECNIA	AUTORA DEL INFORME: MARÍA QUIRÓS GONZÁLEZ I.C.C.P. - Nº Col. 24.274	CLAVE 1973-3 FECHA NOV. 2015	ESCALA 1/30.000 0 1.500m ORIGINALES EN A1 GRAFICAS	DESIGNACION ZONIFICACION ACUSTICA	PLANO Nº A12 HOJA 1 DE 1